Où s'en vont ces gais Bergers

Offertoire

Arrangement de
Jean-François Dandrieu
(1682-1738)
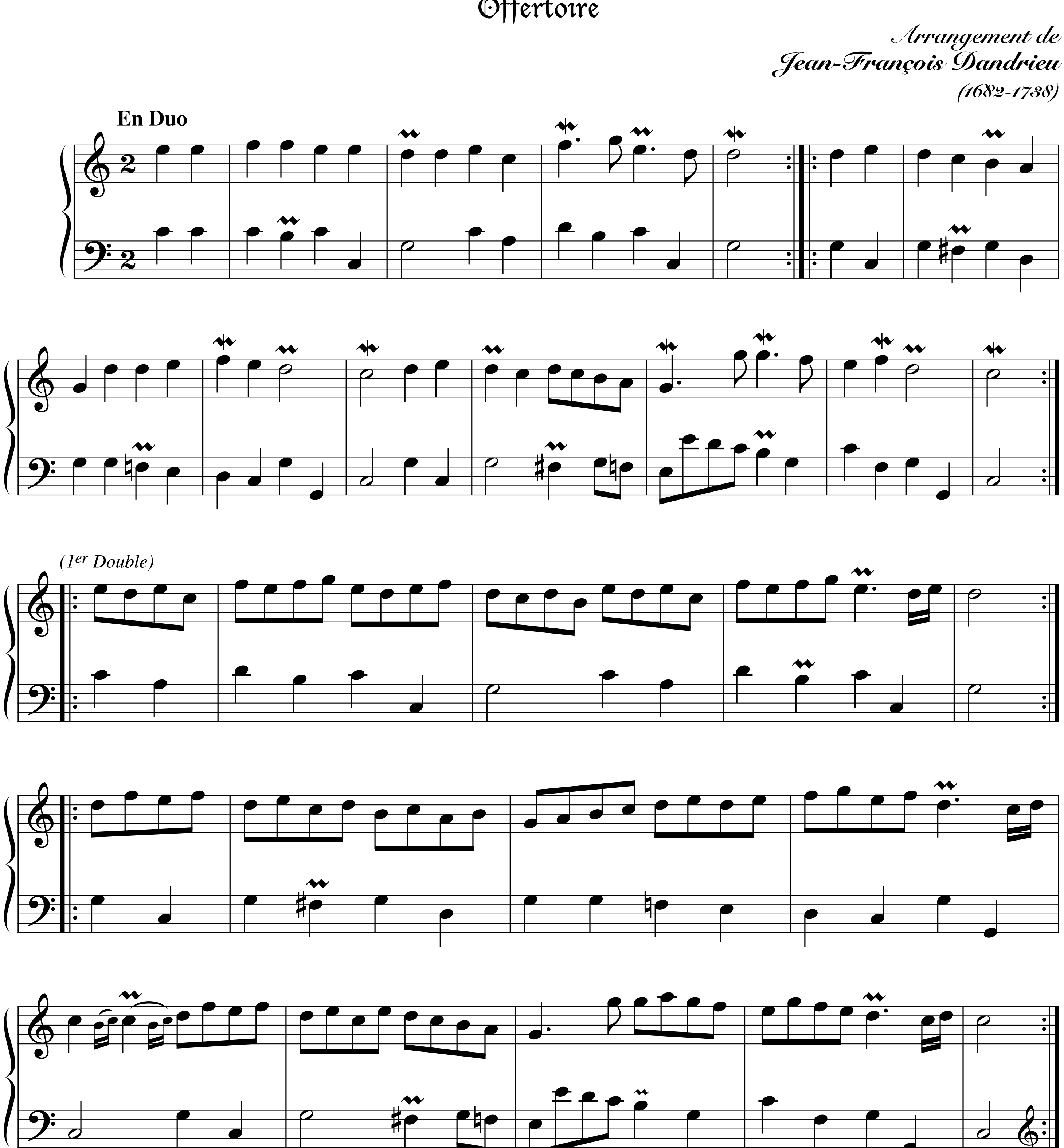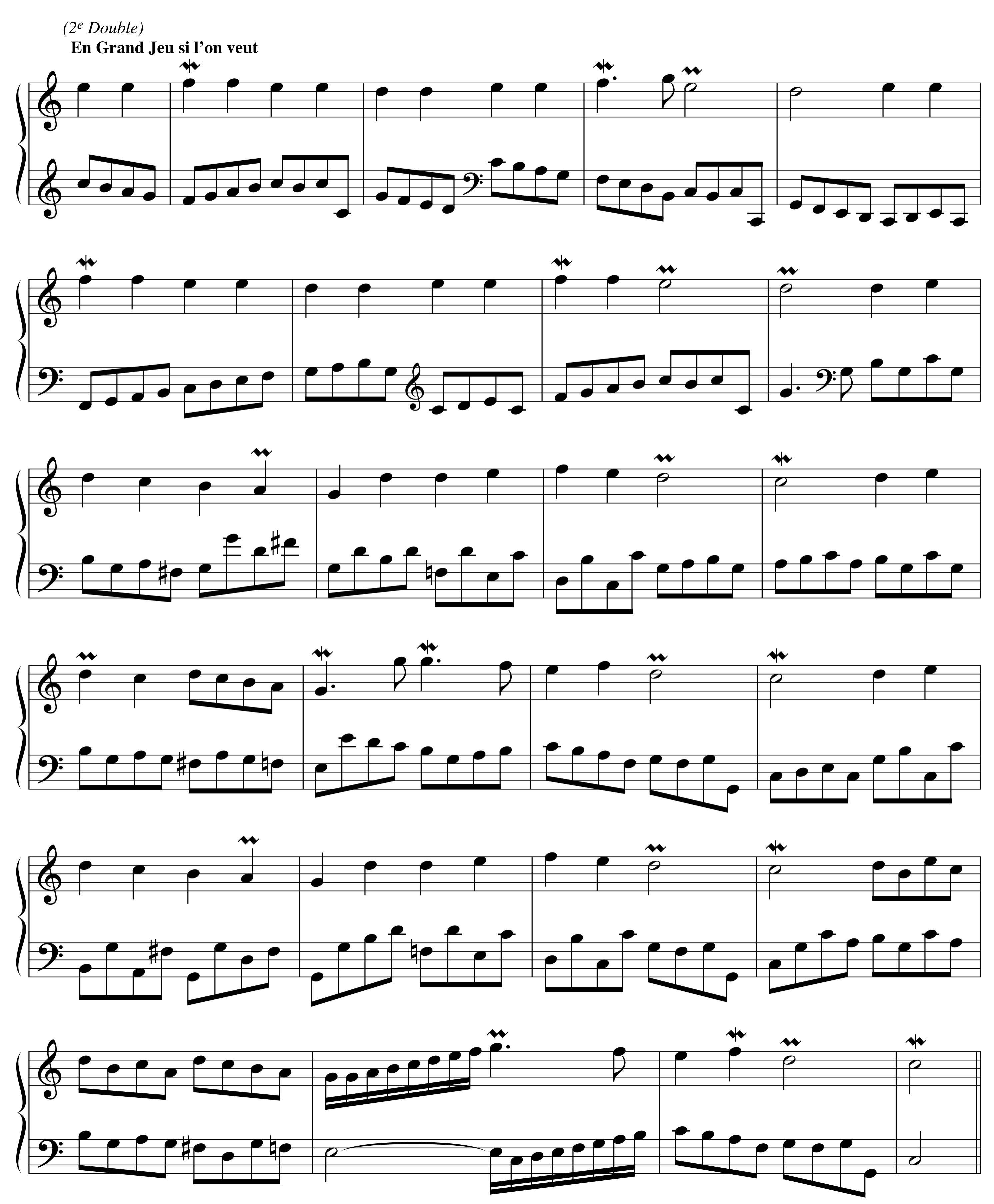



(2e Double)
En Grand Jeu si l'on veut
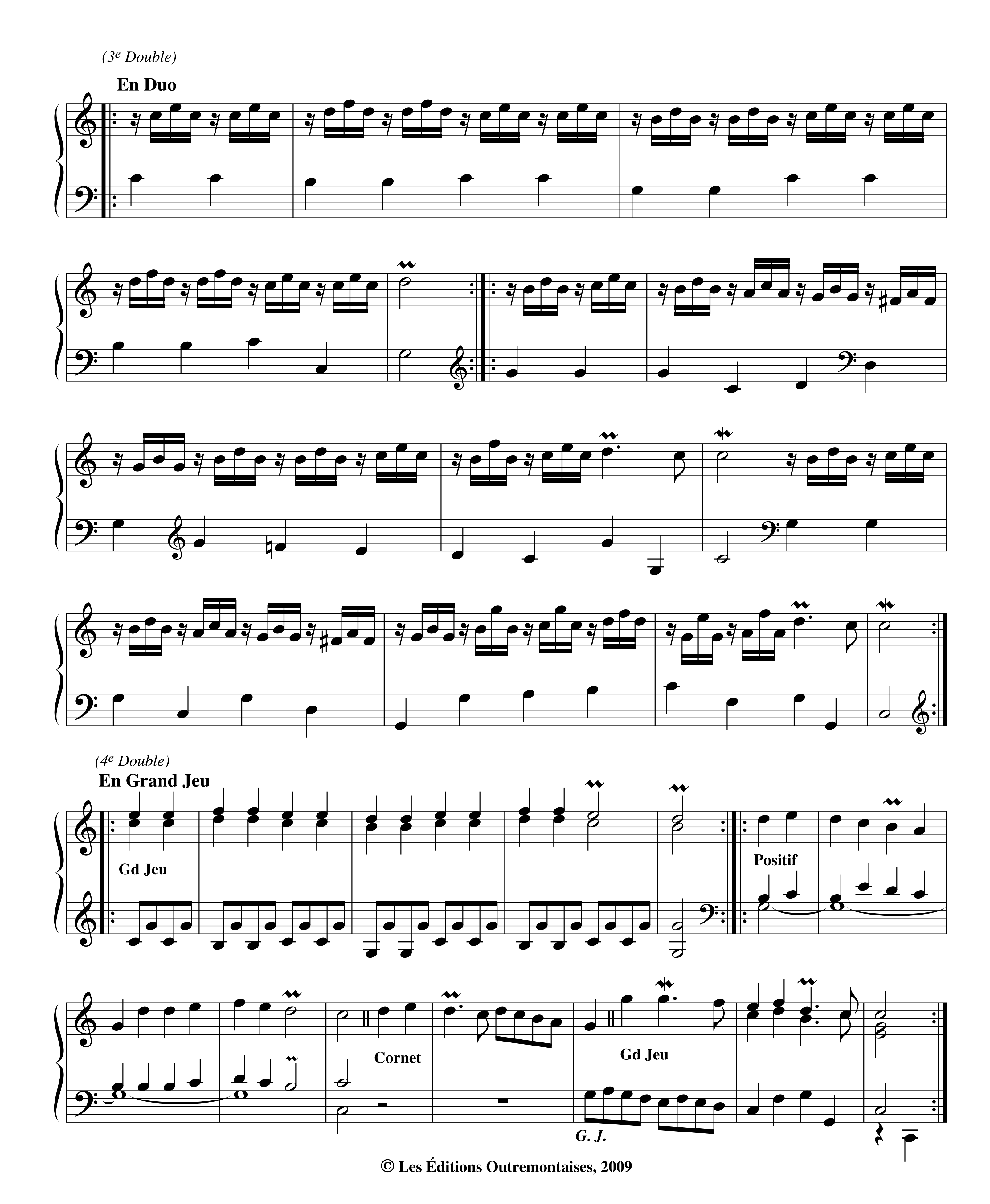

(3e Double)
En Duo
(4e Double)
En Grand Jeu
Gd Jeu
Positif
Cornet
Gd Jeu
G. J.
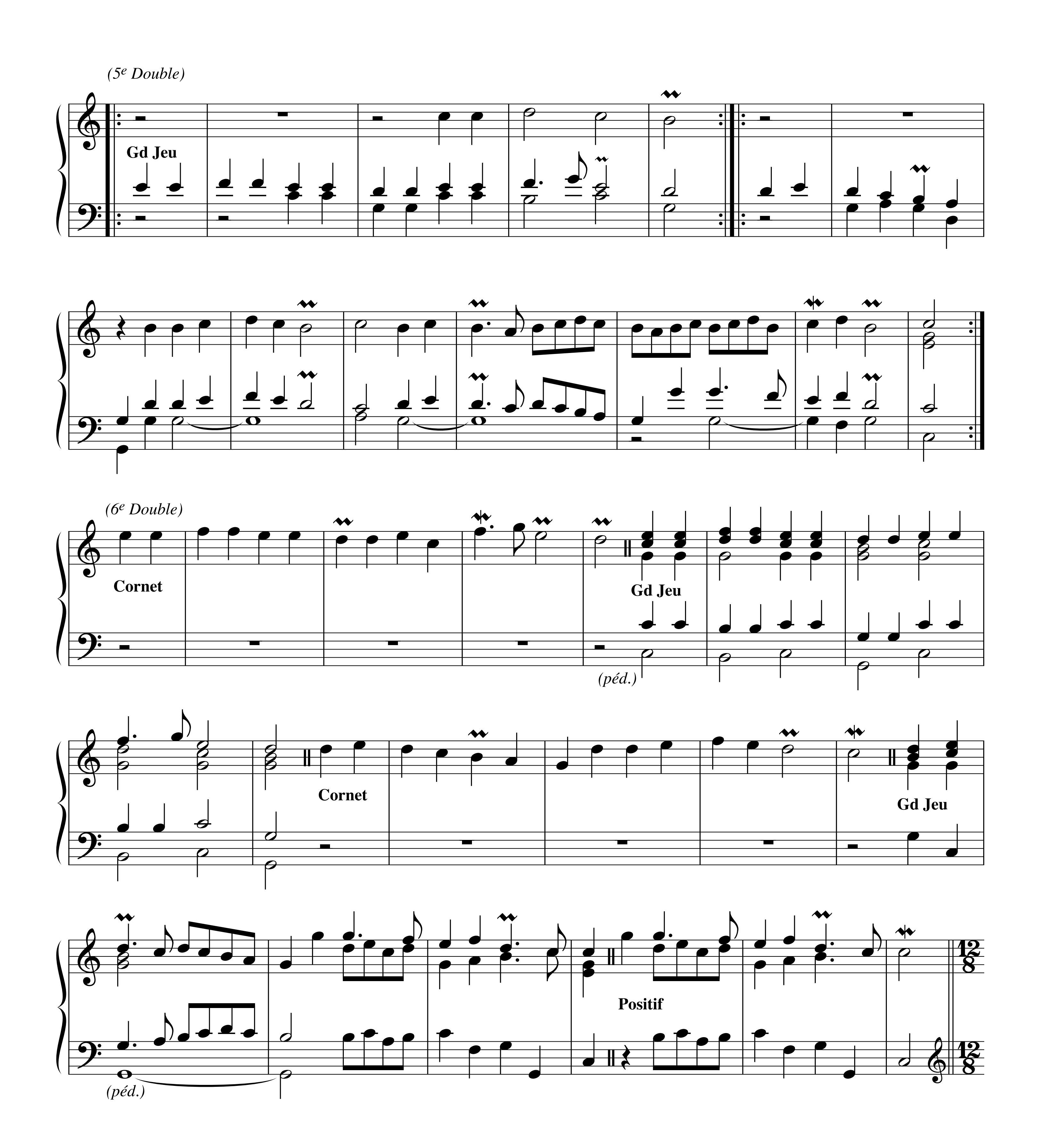

(5e Double)
Gd Jeu
(6e Double)
Cornet
Gd Jeu
(péd.)
Cornet
Gd Jeu
(péd.)
Positif
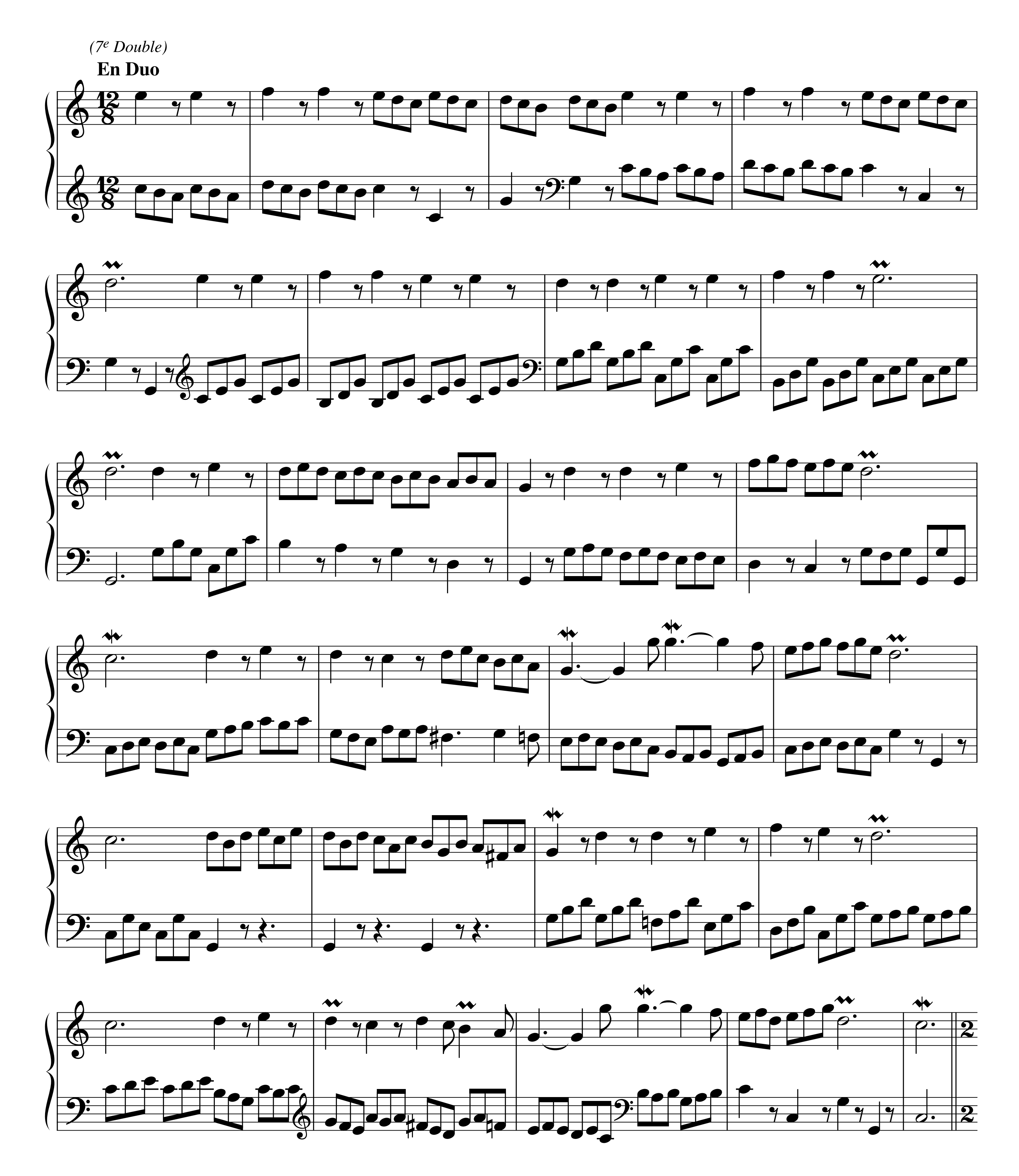

(7e Double)
En Duo
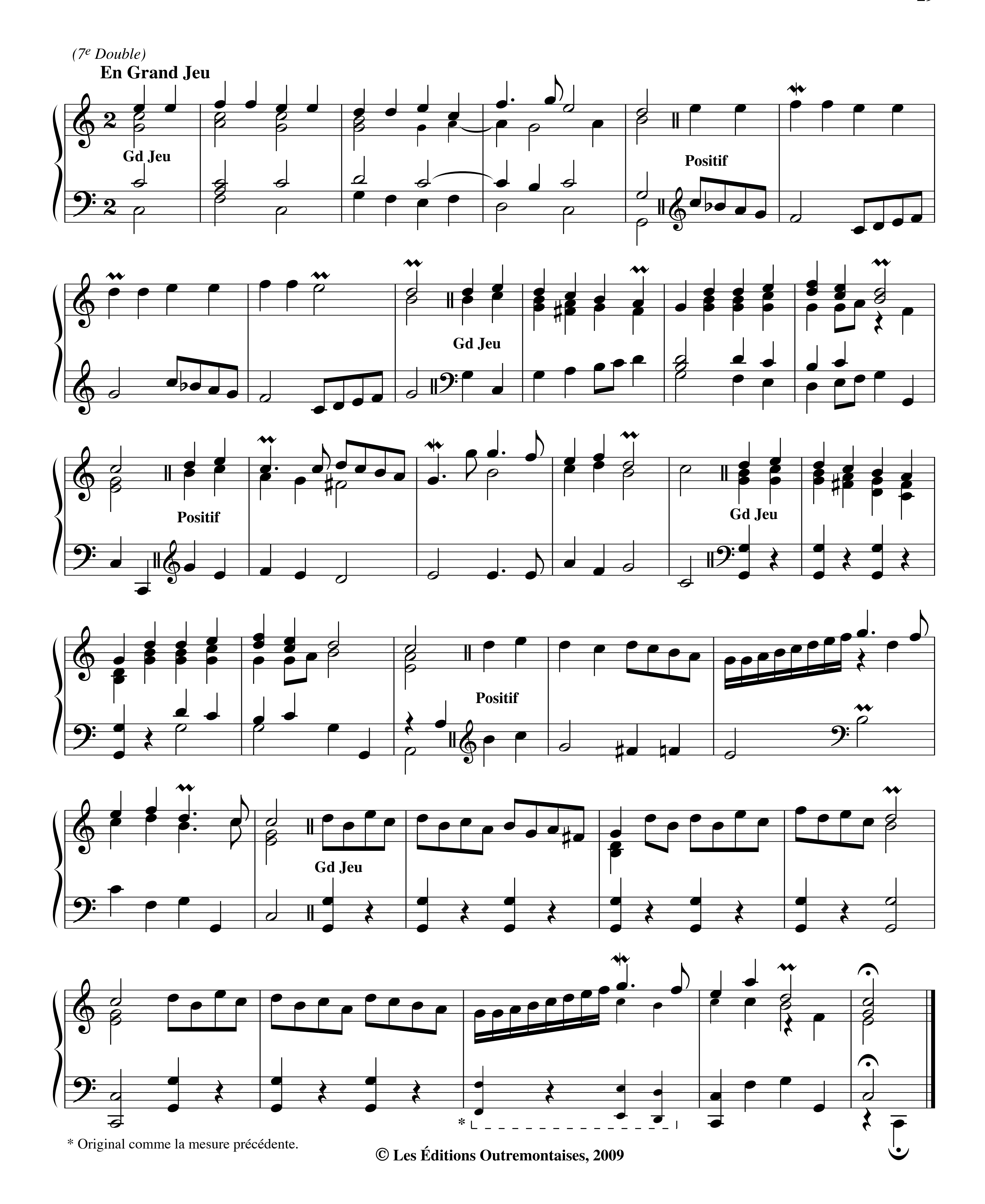


* Original comme la mesure précédente.